

APPLICANT FD-206 (Rev. 9-14-13) 11-10-0048 SIGNATURE OF PERSON FINGERPRINTED <i>签名</i>		LEAVE BLANK			TYPE OR PRINT ALL INFORMATION IN BLACK LAST NAME FIRST NAME MIDDLE NAME			FBI LEAVE BLANK		
RESIDENCE OF PERSON FINGERPRINTED <i>美国住址</i>		ALIASES AKA O R I			DATE OF BIRTH Month Day Year			DOB		
DATE Jan 08 2016		CITIZENSHIP CTZ USA			SEX RACE HGT WGT EYES HAIR PLACE OF BIRTH POR			LEAVE BLANK		
SIGNATURE OF OFFICIAL TAKING FINGERPRINTS		YOUR NO. OCA			CLASS			REF		
EMPLOYER AND ADDRESS		FBI NO. FBI			ARMED FORCES NO. MNU			SOCIAL SECURITY NO. SOC <i>社安号</i>		
REASON FINGERPRINTED CHINESE WORK PERMIT		MISCELLANEOUS NO. MNU			MISCELLANEOUS NO. MNU			MISCELLANEOUS NO. MNU		

1. R THUMB	2. R INDEX	3. R MIDDLE	4. R RING	5. R LITTLE
6. L THUMB	7. L INDEX	8. L MIDDLE	9. L RING	10. L LITTLE
LEFT FOUR FINGERS TAKEN SIMULTANEOUSLY		L THUMB R THUMB	RIGHT FOUR FINGERS TAKEN SIMULTANEOUSLY	

指纹需看见清晰的螺纹

指纹采集指南

Ergonomics

垫子和记录表的位置应位于桌子、书桌、支架或台面的边缘，以便于手指接触，并防止相邻手指妨碍手指打印。家具表面必须光滑、平整、坚硬且牢固。

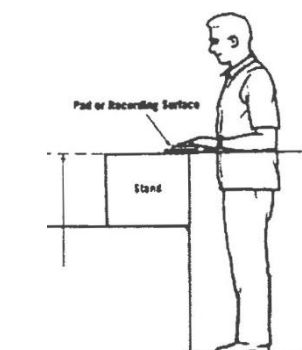

figure5

当前臂与地面平行时，更容易达到正确的手指姿势。处于这个位置的前臂也会使手指更容易转动。确保将垫子和记录表放置在适当的高度，并在必要时使用指纹支架（见 figure 5）。

蘸取油墨

蘸取油墨时，请始终从打印者右手的拇指开始。将拇指从身体的内部向外转动。确保不会被其他的手指阻挡。按住拇指底部，从指尖到第一个关节下方，将手指在油墨盒中来回滚动，均匀涂抹。采集时注意油墨要蘸取均匀，只需在手指上蘸取一层薄薄的油墨即可。建议每个手指都蘸取上油墨后再转动。如果所有手指同时蘸取上油墨，则手指可能在接触到指纹卡时使其卷曲。

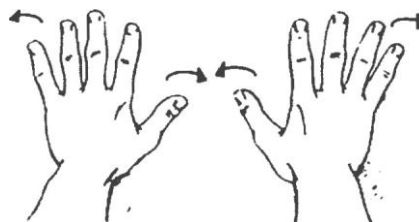

figure6

滚印指纹

打印指纹时从依次手指左侧的指甲边缘滚印到右侧指甲边缘（见 figure6）。指纹尽量都采集在规定的方框中，不要出格。用均匀的压力，将手指压在卡片上，并沿着手指上墨的方向滚动（见 figure7A 和 7B）。手指从一侧完全滚动到另一侧时最好能快速的一气呵成（见 figure8）。记住，一定要从别扭的姿势转到舒适的姿势。

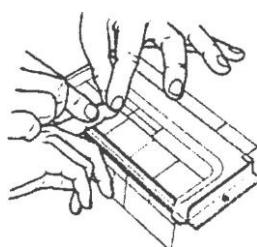
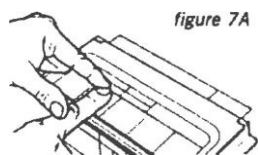
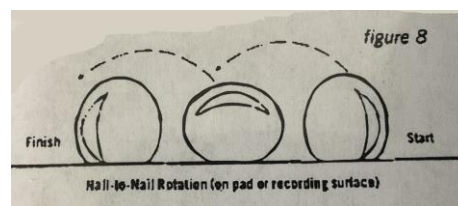

figure 7B



指纹卡上指纹的采集区域一共有三行，上排两行为十根手指逐一从左到右滚印，下排一行为平印。

平印指纹

平印指纹由单个的拇指和四个手指同时的组合组成。与我们之前采集的滚印指纹不同，平面指纹不需要滚动手指，而是将指纹直接压在指纹卡片上进行打印。

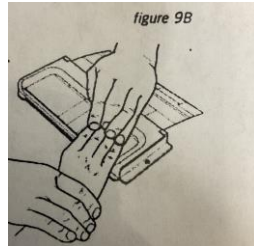
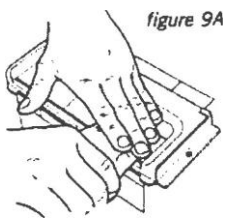

将分别将左右手的四指伸出，按压在指纹卡上（见图 9A）。有时可能需要将手指以一定角度放置在格子中，具体取决于手指的长度（参见图 9B）。然后将拇指放在卡片的拇指块上，直接按压在指纹卡上完成指纹采集。